

LOT	NAME	VOL/PG	LOT	NAME	VOL/PG
386	R.F. GRAY	9-9-69	442	C. MYERS JR.	7-18-02
387	WALTER H. & ELSA M. SHERFIELD	10-23-77	443	D.W. OR K.L. FETHEROLF	6-15-03
388	DAVID R. & KATHA A. MILLER	10-23-77	444	S. A. 2001 LINDA P. SILVER	7-6-86
389	T. E. & R. C. WATSON	11-27-96	445	T. E. OR S. L. ARNETTE	4-2-94
390	LINDSAY D. OR HELEN H. BURBRIDGE	10-14-77	446	Sec. of Veterans Affairs	9-17-85
391	J. C. DALZIEL	11-26-73	447	J. L. ESTE	8-31-06
392	DEWIS E. WECKBACHER	2-18-71	448	M. K. & S. M. BOYLE	5-13-88
393	L. K. & A. REZOVIC	11-10-97	449	KEVIN L. STAHL	5-7-03
394	DAVID W. LINDA M. ROSS	3-19-99	450	D. L. OR N. L. HARDMAN	4-13-06
395	A. W. OR R. F. CASLOD	12-21-92	451	J. D. OR P. L. KIRK TROTT	12-10-94
396	M. OR B. TATE	9-21-2004	452	J. L. ESTE	3-27-00
397	C. L. OR D. L. HERRING	8-11-72	453	L. M. OR J. P. FITZPATRICK	5-21-04
398	M. A. OR M. V. GIBSON	8-21-2000	454	W. J. FROHMAN	11-17-94
399	LE BOLD INC	7-25-06	455	J. E. OR B. R. GERS	10-27-04
400	M. S. GAICH	3-19-76	456	K. T. OSBORNE	1-27-06
401	D. E. OR B. L. FISH	2-20-91	457	S. K. OR H. B. THORNTON	9-19-2007
402	J. L. OR S. E. DURHAM	9-30-2004	458	D. W. OR J. M. MCCULLOUGH	7-19-91
403	M. F. TOSI	8-11-97	459	DARRELL W. OR SHIRLEY L. KERN	9-15-94
404	JAMES A. KRAL	6-30-92	460	W. J. SAGASER III	6-05-03
405	R. L. DAVIS	11-10-03	461	S. D. OR E. A. WILLIAMS	6-17-02
406	FASOZ R. A. FINIK	8-31-01	462	W. W. SHTRECKFIELD OR R. J. GSELLMAN	12-27-93
407R	J. B. POTHOIX	8-25-03	463	A. S. BRONN	5-17-2001
408R	T. S. HOVER	8-10-2001	464	H. W. WILSON	3-24-05
409	C. J. OR K. MILLER	3-30-04	465	L. B. CEDAR JR.	4-01-08
410	N. D. HARVEY	8-16-96	466		
411	M. E. OR L. S. POWERS	1-29-99	467	TERRY W. OR FRANCES K. MUSTARD	8-27-86
412	L. E. OR J. E. MEYERS	11-23-98	468	PAUL D. OR SHARLINE V. QUATREMEYER	5-29-85
413	CHARLES A. VOZAR	9-11-2000	469	T. O. D. 6-7-04	12-26-2002
414	W. A. OR D. A. STASH	4-28-93	470	J. R. HUEBNER	9-2-84
415	B. L. WEILL	11-2-97	471	J. E. OR K. S. DORSEY	11-2-97
416	V. M. HYLTON	11-17-88	472	D. M. COMPTON	12-23-03
417	B. KETRING	4-22-99	473	S. M. OR A. C. SILVIO	12-30-04
418	K. A. KRUGER & A. R. HOLTON	10-14-2000	474	M. S. OR M. J. OR L. B. SUMMERS	11-9-2000
419	Chadwick Pump	9-22-06	475	C. A. OR S. D. CONNER	9-30-03
420	W. C. MOYERS OR K. A. ADKINS	4-7-89	476		
421-R	REPLAT, PLAT NO. 90-16	11-18-93	477	D. M. OR D. R. KENNEDY	5-14-88
422-R	REPLAT, PLAT NO. 90-16	11-23-93	478	SUSAN L. OSBORNE	6-14-2001
423	B. OR A. STARCKER	8-22-87	479	C. E. OR R. STUWALD	8-26-74
424	G. K. OR B. J. BELCHER	11-25-92	480	3-23-01 SANDICE D. JENKINS	1-26-75
425	TIMOTHY L. OR CYNTHIA A. CLARK	2-10-87	481	MICHAEL T. OR SHERA J. FROCK	7-27-83
426	J. M. OR K. S. ERLING	5-1-2006	482	M. S. OR L. S. HEPLER	10-1-04
427	K. B. & D. L. LEGG	12-19-95	483	S. J. OR S. FOX	10-15-03
428	T. E. & T. M. OR W. H. HERRICK	10-17-2000	484	TIMOTHY P. FISHER	10-28-86
429	D. MILTON	1-23-08	485	MediaSon Management	3-21-07
430	P. J. FOX OR COLLEEN FOX	4-23-92	486	M. S. OR M. P. L.	2-15-2000
431	S. A. HUFF	12-14-99	487	NANCY L. SMITH	9-12-67
432	JAMES D. & ANN M. HANSON	8-19-74	488	R. & F. F. DEAN	3-19-97
433	J. R. OR M. W. LINGER	12-8-92	489	K. R. SIEDER	1-10-07
434	GERALD H. OR JANICE M. DOWNEY	11-6-72	490	E. THUR & J. WIMMER	6-17-05
435	RONALD A. & MINOR JAMES	3-8-76	491	S. M. MORGAN	10-13-04
436	CHARLES L. & LYNN D. GARDNER	9-19-75	492	D. P. OR J. R. ROBBINS	10-29-04
437	A. P. LASCOBA	4-18-2007	493	M. OR P. L. SAVAGE	12-23-88
440-R	J. M. OR K. J. ERLING	4-26-2006	494	GEORGEAN F. BASTON	9-24-86
441-R	K. L. HAWKINS	8-3-07	495	J. L. OR S. J. WEBER	10-25-2005

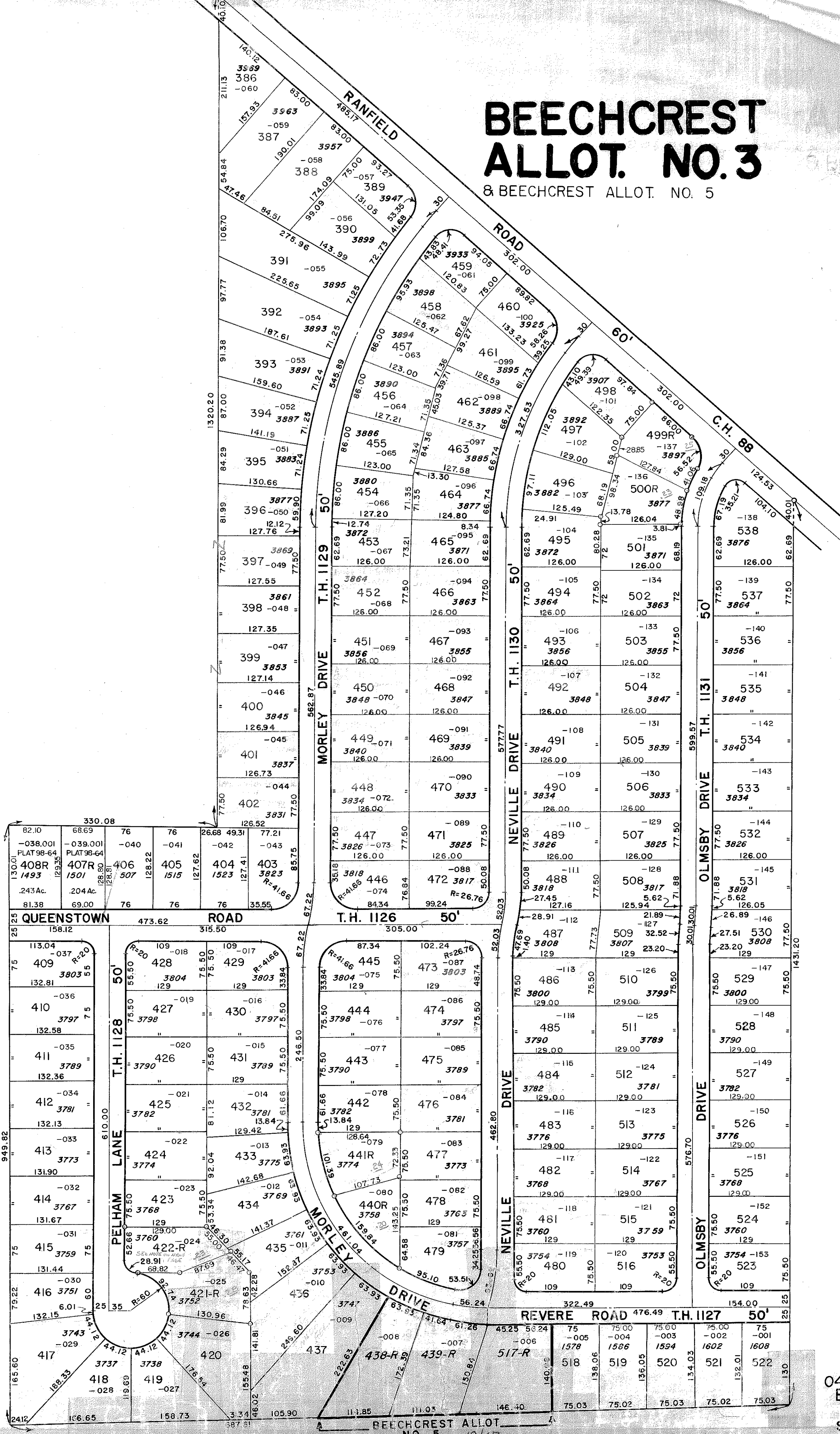

497		
498	REPLAT, PLAT NO. 90-14	
499-R	M. P. OR L. R. VOHN	
500-R	REPLAT, PLAT NO. 90-14	
501	J. M. OR J. B. ROHLEY	11-22-94
502	DR. L. B. BISH	5-21-94
503	G. A. OR T. S. HODGE	8-15-92
504	R. M. OR D. H. BAUER	11-14-91
505	M. S. SUTTON	11-5-08
506	T. ALLISON SK	3-31-2004
507	C. R. OR T. A. KENNEDY	7-28-15
508	D. H. WATSON	11-10-04
509	DENNIS OR BEATRICE AREHART	3-07-78
510	K. A. KALAIL	1-09-07
511	P. BRETT	8-9-05
512	R. D. OR S. A. HUNSICKER	6-20-95
513	F. R. KALAIL JR	12-28-04
514	D. A. MUSAHU	11-30-01
515	J. A. OR L. L. KULANDA	4-26-98
516	K. L. HAWKINS	8-3-07
518	N. A. OR L. WHITES	4-10-97
519	M. L. SWAN	9-22-2006
520	S. HALE	1-29-99
521	J. M. SCHWAB	10-26-05
522	R. B. OR J. L. KNAPP	11-27-89
523	L. D. OR M. SCALFON	7-22-03
524	D. M. CARTER	10-16-08
525	M. J. WALTERS	5-10-05
526	C. A. OR B. S. WUNDER	6-15-93
527	B. K. BAGWELL	7-28-08
528	A. J. WATSON	9-25-86
529	JOHN H. DUCKWORTH	1-15-86
530	D. L. OR G. N. KEENER	4-21-99
531	M. M. KUNTZ	2-13-02
532	J. L. MYERS OR E. ROSS	12-8-01
533	H. J. OR C. BAILEY	12-4-88
534	P. J. JENKINS	3-27-06
535	R. S. OR J. A. SANDER	11-8-02
536	STERLING J. JR, OR AMY J. CARPENTER	2-23-90
537	R. B. ROBINSON	10-17-2006
538	HAROLD R. WHITE	8-9-91
BEECHCREST ALLOTMENT No 5 VOL. 18 PG. 67 (REPLAT)		
438-R	MIRIAM RUTH TUNLIN	1-31-86
439-R	KENNETH E. OR SHARON K. WALK	7-22-91
517-R	R. E. II OR B. J. JOHNSON	2-19-88